



PTV1

TARTIM ETİKETLEME PROGRAMI

PROGRAM HAKKINDA DETAYLI BİLGİ
ALMAK VE LİSANS TALEP ETMEK İÇİN



info@peykan.com.tr



www.peykan.com.tr



+90 224 256 07 39 - 40



İçindekiler

PROGRAMIN KULLANIM ALANLARI VE İŞLEVLERİ.....	3
Programın Kullanım Alanları	3
Programın İşlevleri ve Öne Çıkan Özellikleri .	3
PROGRAMI KULLANMAYA BAŞLARKEN.....	4
Dosya Ayarları.....	4
Tartı Portu	5
Genel Ayarlar	6
Haberleşme Ayarları	6
Özel Ayarlar.....	7
Rapor Ayarları	8
Tanımlar	9
Tanım	9
Dara Tanımları	9
Stok Kod Tanımı.....	11
ETİKETLEME	12
Rapor.....	12



PROGRAMIN KULLANIM ALANLARI VE İŞLEVLERİ

Programın Kullanım Alanları

PTV1, dijital indikatörlere bağlanarak tartım verisi alabilen, bu verilerle barkodlu etiketler yazdıran ve raporlama imkanı sunan bir programdır. Bu sayede işletmeler, üretim süreçlerini optimize ederken, ürünlerin doğru ölçüm ve etiketlenmesiyle müşteri memnuniyetini artırır. Tartım verileri elde edilebilir ve detaylı raporlar ile analizler yapılabilir.

PTV1 programı, geniş bir yelpazede sektöre uyum sağlayabilmektedir:

- Tekstil Sektörü: Kumaşların ağırlıklarının kontrol edilmesi ve yönetimi.
- Gıda ve İçecek Sektörü: Gıda ürünlerinin ağırlık ölçümleri ve uygun etiketlerin basılması.
- Otomotiv Sanayi: Araç parçalarının ağırlıklarının belirlenmesi ve izlenmesi.
- Ambalaj ve Paketleme Sektörü: Ambalaj malzemelerinin ağırlık ölçümleri ve doğru etiketleme.
- Mobilya Sanayi: Mobilya bileşenlerinin ağırlıklarının tespit edilmesi ve yönetilmesi.
- Lastik ve Kauçuk Sanayi: Lastik ürünlerinin ağırlık ölçümlerinin gerçekleştirilmesi ve takip edilmesi.

PTV1, bu sektörlerde faaliyet gösteren firmaların üretim süreçlerini verimli hale getirmelerine, doğru ve güvenilir bilgi akışı sağlamalarına yardımcı olur ve üretimde kaliteyi bir adım öne taşır.

Programın İşlevleri ve Öne Çıkan Özellikleri

Dijital İndikatörden Veri Alma: PTV1, dijital indikatörünüzden anlık ve doğru tartım verilerini alarak programa entegre eder. Bu işlev, kullanıcıların ölçüm süreçlerini hızlı ve güvenilir bir şekilde yönetmelerine olanak tanır, böylece verimlilik artışı sağlanır ve hata payı minimuma indirilir.

Barkodlu Etiket Çıktısı: Program, tartım verilerini barkodlu etiketlerle basarak, ürün takibi ve stok kontrolünü kolaylaştırır. Etiket üzerindeki bilgiler kullanıcı ayarlarına göre değiştirilebilir.

Özelleştirilebilir Kayıt Başlıkları: Kullanıcılar, etiketleme sayfalarında yer alan başlıkları ihtiyaçlarına göre özelleştirerek, programı kendi iş süreçlerine entegre etme imkanı bulur.

Firma ve Ürün Bilgileri: Her etikette firma bilgileri, ürün detayları ve net kg verileri yer alarak, müşterilere doğru ve güvenilir bilgiler sunar.

Dara Tanımlarıyla Net Kg Hesaplama: Kullanıcılar, yapılan dara tanımları ile net kg verilerini kolaylıkla hesaplayabilir, böylece etiketlerde doğru ağırlık bilgisi sağlanır.

Raporlama Sistemi: Çıkarılan etiketlerin raporu tutulur; bu sayede tartım işlemleri ve barkodlu etiketlerin kullanımı ile ilgili veriler analiz ve değerlendirme süreçlerine katkıda bulunur.

Veri Doğruluğu ve Güvenilirliği: El ile yazılan etiketlerin neden olduğu hataları ortadan kaldırarak, ürünlerin doğru bir şekilde etiketlenmesini ve raporlanmasını sağlar.

PROGRAMI KULLANMAYA BAŞLARKEN



Programı kullanmaya başlamadan hem donanım entegrasyonunu sağlamak hem de tanımlamalar gibi size kullanım kolaylığı sağlayacak ayarları düzenlemeniz gerekmektedir. Bu ayarlara kısaca değinmek gerekirse,

Dosya Ayarları

Alan Ayar

DOSYA TİP AYARLARI

..... ALAN ADI	Dosya Alan Adı
1.Alan : ÜRÜN ADI	Data1
2.Alan : CINSI	Data2
3.Alan : RENK	Data3
4.Alan : PARTI NO	Data4
5.Alan : MÜSTERI	Data5
6. Alan : SIPARIS NO	Data6
7. Alan : PERSONEL	Data7

 KAYDET  YARDIM  KAPAT

Bu sayfa üzerinden etiketleme sayfasında çıkacak ve barkodlu etiketinizde görünecek başlıkları düzenleyebilirsiniz.

Tartı Portu

Bu sayfa üzerinden bağlamış olduğunuz dijital indikatörün bağlanacağı portu ve veri alma ayarlarını yaparak kaydedebilirsiniz.

Genel Ayarlar

Haberleşme Ayarları



Barkod yazıcı haberleşme ayarları, etiket yazdırma türü, dili ve etiket seçim ayarları bu sayfadan yapılır.

Programın en önemli özelliklerinden olan barkodlu etiket çıkartmayı aktif olarak kullanabilmek için öncelikle bu sayfadan bağlantı portunu ve yazıcı ayarlarını yapmanız gerekir.

Programımız Windows ve DOS olmak üzere iki etiket çıkartabilir.

DOS etiketinde program içerisinden yapılan soldan konum, üstten konum veya koyuluk gibi ayarlarla değişiklik yapılabilirken, Windows etiketinde yazıcı varsayılan ayarları kullanılır.

Ayarları tamamladıktan sonra kaydetmeniz yeterli olacaktır.

Özel Ayarlar

Ayar Menusu

Haberleşme Ayarları **Özel Ayarlar** Rapor Ayarları

DARA HESABI : VAR **OTOMATİK KAYDET :** VAR

Manuel Ağırlık Girişi

Manuel Giriş : VAR

Format : X.XXX X.XX X.X X

Etiket Ayarları :

Hız : **Başlangıç :** X Y

Koyuluk : **Barkod Cıktı Sayısı :**

Baskı Türü: Termal **Son Etiket Kayıt:** VAR

Dara kullanıp kullanılmayacağı, etiket bastırma sırasında yapılacak kaydın otomatik ya da manuel olacağı, manuel ağırlık girişi kullanımı, ağırlık format ayarı ve etiketin üstten konum veya koyuluk ayarları bu sayfadan düzenlenir.

Program hem termal hem de direkt termal olarak etiket basabilmektedir.

Ribonlu baskı yapmanız halinde **“TERMAL”**; Ribonsuz baskı yapmanız halinde **“DİREKT TERMAL”** kullanmanız gerekmektedir.

Rapor Ayarları

Ayar Menusu

Haberleşme Ayarları Özel Ayarlar **Rapor Ayarları**

Etiket Çıktı Ayarları:

	Alan Yazısı	Sıra		Alan Yazısı	Sıra
X	URUN	1	Y	CINS	4
1	RENK	2	2	NO	5
3	PERSONEL	3	4		0
5		0			

Sabit Başlık :  Sabit

PEYKAN

Rapor Ayarları:

Rapor Tipi : Önizleme :

Başlık : PEYKAN  A4

Sayfa Sonu : PEYKAN

Top : 1.0 Left : 1.0  A5

Bottom : 1.0 Right : 1.0

Header : 1.0 Footer : 1.0

Önceden belirlemiş olduğunuz alan başlıklarının etikette hangi sırayla görüneceğini etiket çıktı ayarlarından görebilirsiniz.

Bu özellik firmanıza ait tam özelleştirilmiş etiketler yazdırmanıza olanak tanır.

Ayrıca çift stilli rapor kullanabiliyor olup geniş raporda yukarıda görmekte olduğunuz konum ayarlarını değiştirebilirsiniz.

Tanımlar

Tanım

Belirlediğiniz alan başlıkları altında gireceğiniz bilgileri kaybedileceğiniz alandır. Bu tanımlamaları yapmak etiketleme sırasında manuel bilgi girişini azaltarak hata önler ve vakit kazandırır.

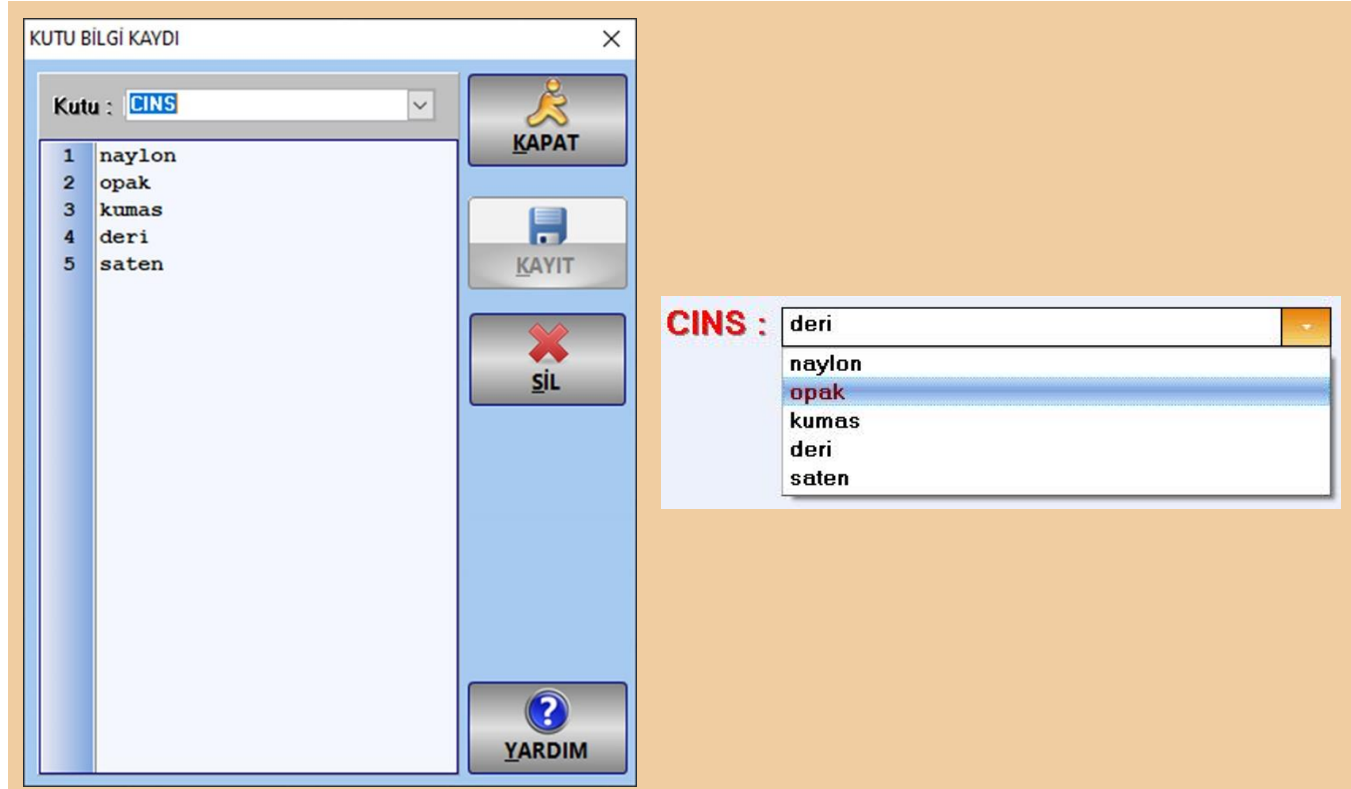

Yukarıdaki fotoğrafta da görebileceğiniz gibi CINS alan adı altında eklenen veriler etiketleme sayfasında CINS başlığı altında otomatik olarak sıralanır.

Dara Tanımları

Programın ana özelliklerinden biri olan net kilogram hesaplama fonksiyonunun bir parçası olan daraların önceden tanımlanması otomatik hesaplama işlevinin uygulanabilmesi için oldukça önemlidir.





DARA TANIMLARI

Bobin Darasi **Paketleme Darasi**

Adi	Dara (gr.)
30x20 BOBIN	500
40X30 BOBIN	600
25x15 BOBIN	50
50x 80 BOBIN	1000

Adı :

Dara : Gr.

 **KAYIT**  **SİL**  **YARDIM**  **KAPAT**

Bobin ve paketleme olmak üzere 2 farklı türde dara düzenlemesi yapılabilir.

Asıl işlevselliği size etiketleme sayfasında aşağıdaki fotoğraftan anlaşılabilir.

BRUT AĞIRLIK 25.00 KG.	DARA 0.72 KG.	NET AĞIRLIK 24.28 KG.
--	-----------------------------------	---

Gördüğünüz üzere önceden tanımlanmış bu dara seçildiğinden otomatik olarak brüt ağırlıktan çıkartılmış ve net ağırlık hesaplanmıştır.

Stok Kod Tanımı

Tanımlı Ürün Sayısı : 3

CSV Yardım Kapat

Kayıtlı Stok Kodu Dosyası

Stok Barkod	İplik Cinsi	Id
211007175349	satın	5
241011103748	kumas	11
241011103753	deri	12

YENİ KAYIT

Stok Barkod : 241030151834

CINS

 KAYIT

KAYIT SİL

Stok Barkod : 211007175349

 SİL

Kayıt Sayısı : 3

Her bir ürün cinsinize özel barkod tanımlayabildiğiniz bir sayfadır.

- İzlenebilirlik ve ürünlerde takip sağlar.

Ayrıca tüm stok kodlarını aynı anda aktarmanızı sağlayan excel aktarma özelliğiyle, tek tek giriş yapmadan mevcut kodlarınızı program içerisinde görüntüleyebilirsiniz.

- Zaman kaybını önler ve iş akışını kolaylaştırır.

ETİKETLEME

Etiket Yazdırma Formu

30 - Ekim - 2024 - Çarşamba 11:55:09

BARKOD YAZ KAYIT [F5] Yardım KAPAT

BRUT AĞIRLIK 25.00 KG.

DARA 0.72 KG.

NET AĞIRLIK 24.28 KG.

ÜRÜN : KUMAS

CINS : DERİ

RENK : R113

NO : 123454

PERSONEL : PERSONEL 1

Ürün No 40

Dara Ağırlık :

Bobin : 25x15 BOBIN 50 Gr. **Sayı** : 1

Paket : CUVAL 666 Gr. **Dara** : 716

DARA HESAPLA

DARA TEMİZLE

Peykan Yazılım Otomasyon Elektronik San.Tic.Ltd.Şti. Tel :+90(224) 256 07 39 Fax :+90(224) 256 07 38 www.peykan.com.tr

SQL LITE Tarih Başlangıcı: Cins: Renk: BAĞLI-İSİS-ZİNEŞİER GC-2001 (EPL) Kopya 1 Etiket-DOS Etiket-DİL EPL Ürün No: 40

Eşsiz barkodlu etiketler yazdırabileceğiniz sayfadır.

İster kaydetmeden ister kaydederek etiket yazdırabilirsiniz.

Her bir kaydınızda alınan veriler geriye dönük takip ve izlenebilirlik sağlayacak raporlar hazırlanmasına katkıda bulunur.

RAPOR

PTV1 TARTI Etiketleme Program [LİSANSLI] Ver: 1.0.4.5

Dosya Ayarlar Tanımlar Etiketleme [F2] Rapor Yardım Kapat

TARTIM RAPORU FORMU

YAZDIR EXCEL HTML PDF GENEL TARTIM RAPORU Yardım Kapat

FİŞ NO : 3

Başlangıç Tarihi : 29 Ekim 2024 Salı

Bitiş Tarihi : 30 Ekim 2024 Çarşamba

Gruplandırma

ÜRÜN

CINS

RENK

Gruplamak istediğiniz kolonu buraya sürükleyin

Ürün No	Barkod	Firma7	ÜRÜN	CINS	RENK	NO	PERSONEL	Brüt	Dara	Net Kg	Tarih	Saat
3	021100717369590	Firma7	İsten	R.135	R.135	123452	3	64.00	3.05	60.95	7.10.2021	17:08:08
4	021100717085460	Firma7	İsten	R.135	R.135	123452	3	64.00	3.05	60.95	7.10.2021	17:08:54
5	021100717135481	Firma7	İsten	R.135	R.135	123452	3	65.00	3.05	61.95	7.10.2021	17:13:54
6	021100717161561	Firma7	İsten	R.135	R.135	123452	3	65.00	3.05	61.95	7.10.2021	17:16:15
7	021100717283661	Firma7	İsten	R.135	R.135	123452	3	65.00	3.05	61.95	7.10.2021	17:28:26
9	021100808410973	Firma7	İsten	R.135	R.135	123452	3	77.00	3.05	73.95	8.10.2021	08:41:09
10	021100809465866	Firma7	İsten	R.135	R.135	123452	3	66.00	0.00	66.00	8.10.2021	09:46:58
11	021100809470366	Firma7	İsten	R.135	R.135	123452	3	66.00	0.00	66.00	8.10.2021	09:47:03
12	021100809531351	Firma7	İsten	R.135	R.135	123452	3	55.00	3.05	51.95	8.10.2021	09:53:13
13	021100717354951	Firma7	İsten	R.135	R.135	123452	3	55.00	3.05	51.95	8.10.2021	09:54:23
14	021100717354963	Firma7	İsten	R.135	R.135	123452	3	67.00	3.05	63.95	8.10.2021	09:59:32
15	021100717354985	Firma7	İsten	R.135	R.135	123452	3	89.00	3.05	85.95	8.10.2021	10:07:03
16	021100717354953	Firma7	İsten	R.135	R.135	123452	3	55.00	1.10	53.90	8.10.2021	13:51:24
17	021100717354949	Firma7	İsten	R.135	R.135	123452	3	51.00	1.10	49.90	8.10.2021	16:07:48
18	021100717354975	Firma7	İsten	R.135	R.135	123452	3	77.00	1.10	75.90	8.10.2021	16:08:39
19	021100717354987	Firma7	İsten	R.135	R.135	123452	3	89.00	1.10	87.90	8.10.2021	16:09:00
20	021100717354933	Firma7	İsten	R.135	R.135	123452	3	44.00	10.80	33.20	8.10.2021	11:49:44

Tartım raporu üzerinden gnlk, haftalık ya da aylık verilerinizi rahata inceleyebilir. İster tm verilerinize isterseniz de szme yaparak spesifik bir rn cinsi ya da mŒteri zerinden inceleme gerekleŒtirebilirsiniz.

Tartım raporlarınızı ister basit rapor ister geniŒ rapor Œeklinde yazdırabilir ayrıca excel, pdf ve html gibi dijital dokmanlara da dnŒtrebilirsiniz.

